



Fundación  
Santa Fe de Bogotá

*Construir*  
*un mejor futuro en salud es posible*



Fundación  
Santa Fe de Bogotá



Octubre 17 al 19 de 2018  
Centro de Convenciones  
Cartagena de Indias

# Panel

## Modelos de Gestión en Atención: Casos de Éxito

Carlos A. Kerguelén B MD MA  
Subdirector de Métricas de Desempeño Clínico  
Fundación Santa Fé de Bogotá



# Disclosure

- Los gastos de desplazamiento del conferencista son sufragados por J&J
- El conferencista no está recibiendo remuneración económica por la presentación
- La Fundacion Santa Fe de Bogotá y J&J tienen relaciones comerciales

# 1. Nuestro enfoque



# Enfoque de Valor

## Misión

Liderar e influir positivamente en el sector salud para contribuir al bienestar de los individuos y de las comunidades

**Valor**  
Resultado + Paciente  
Recursos



**Triple Meta**  
Paciente + Población +  
Recursos

Medicina eficaz y segura



**Modelo de Atención  
centrado en paciente  
y familia**

Seguridad de pacientes



**Humanización**



Fundación  
Santa Fe de Bogotá

## 2. ¿Cómo se alinea el enfoque de la FSF con J&J?

# 3. ¿Qué hemos hecho?



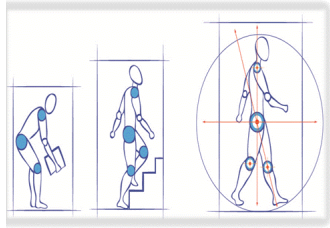

*Seguimiento  
Del Paciente*  
Para garantizar la coordinación  
y continuidad a través de los  
ámbitos

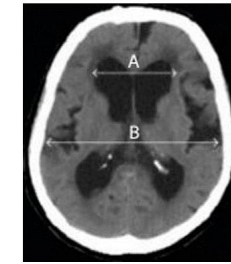

*Criterios  
Explicitos*

Para la inclusión o no de los  
pacientes



*Métricas*

De proceso, resultado y de  
percepción de paciente

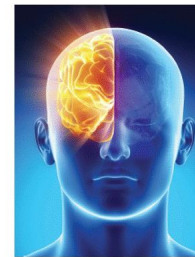

*Equipo*

El cuidado del paciente esta  
basado en un equipo  
multidisciplinario

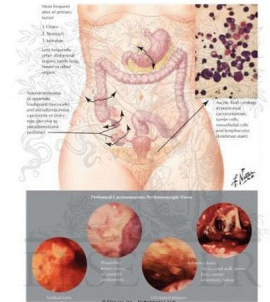

*Soporte  
Documental*

Guías, riesgo,  
Direccionamiento, Indicadores,  
Educacion

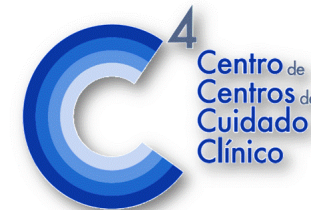

*Mejoramiento*

El mejoramiento está basado  
en múltiples ciclos desde el  
momento de la decisión de  
certificarse



# 4. ¿Cuál ha sido el reto con la información?



# El manejo de la información

## Subdirección de Métricas de Desempeño Clínico

- Ajuste
- Segmentar
- Homogeneidad
- Atípicos / Outliers

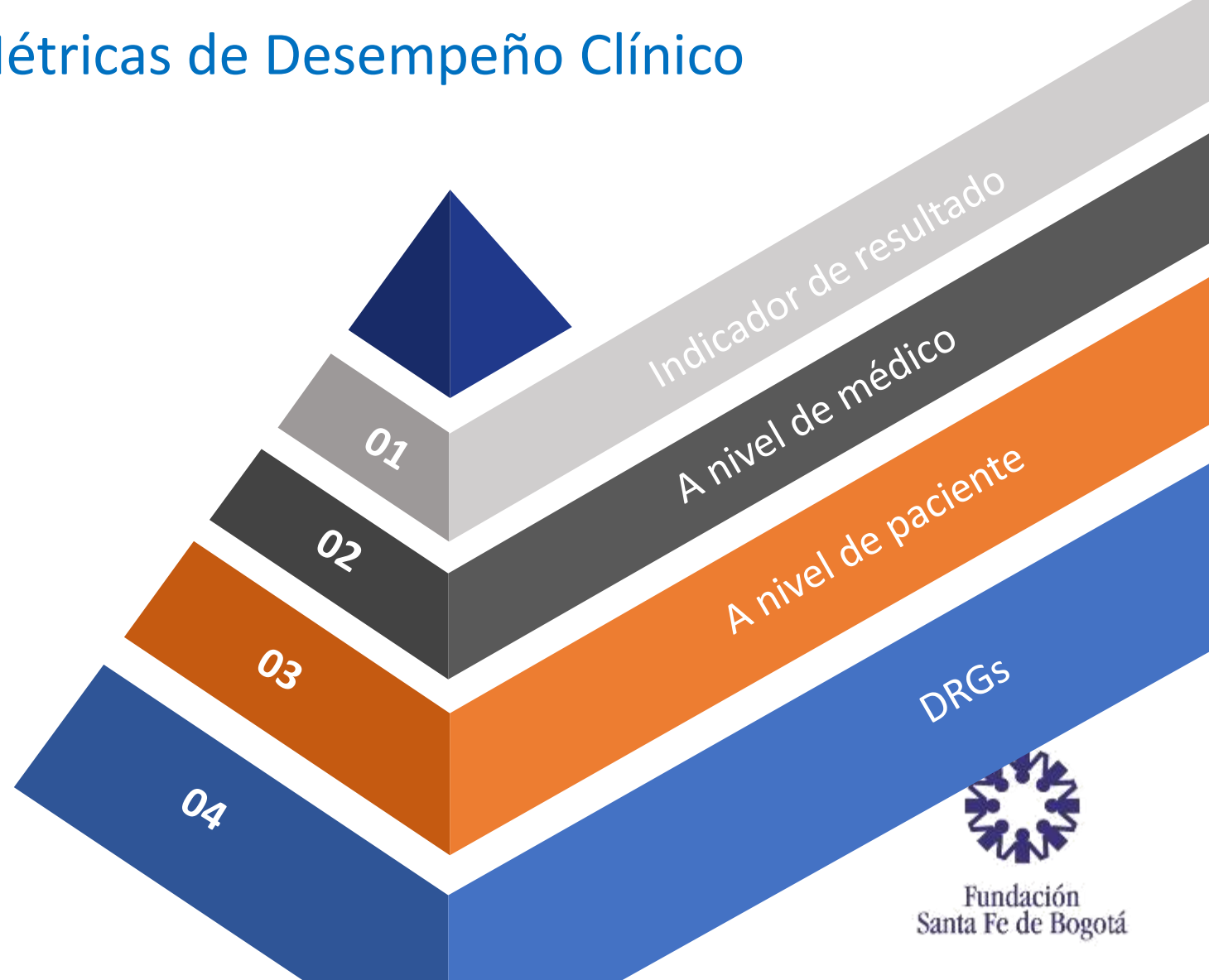

# 5. Algunos resultados

Varias ejemplos según la formula de valor



Fundación  
Santa Fe de Bogotá

# Resultados

- Ortopogeriatría:
  - Días de estancia ahorrados
  - Mortalidad por severidad
- Reemplazos articulares
  - Índice de Dawson en pacientes Sin Complicaciones ni Comorbilidades
- Hidrocefalia con presión normal
  - Progresión del Time up and go
  - Progresión del ICQ

# 6. ¿Qué viene?



# ¿Qué viene?



*Gracias*

Carlos A. Kerguelen B. MD MA

Carlos.Kerguelen@fsfb.org.co



Fundación  
Santa Fe de Bogotá